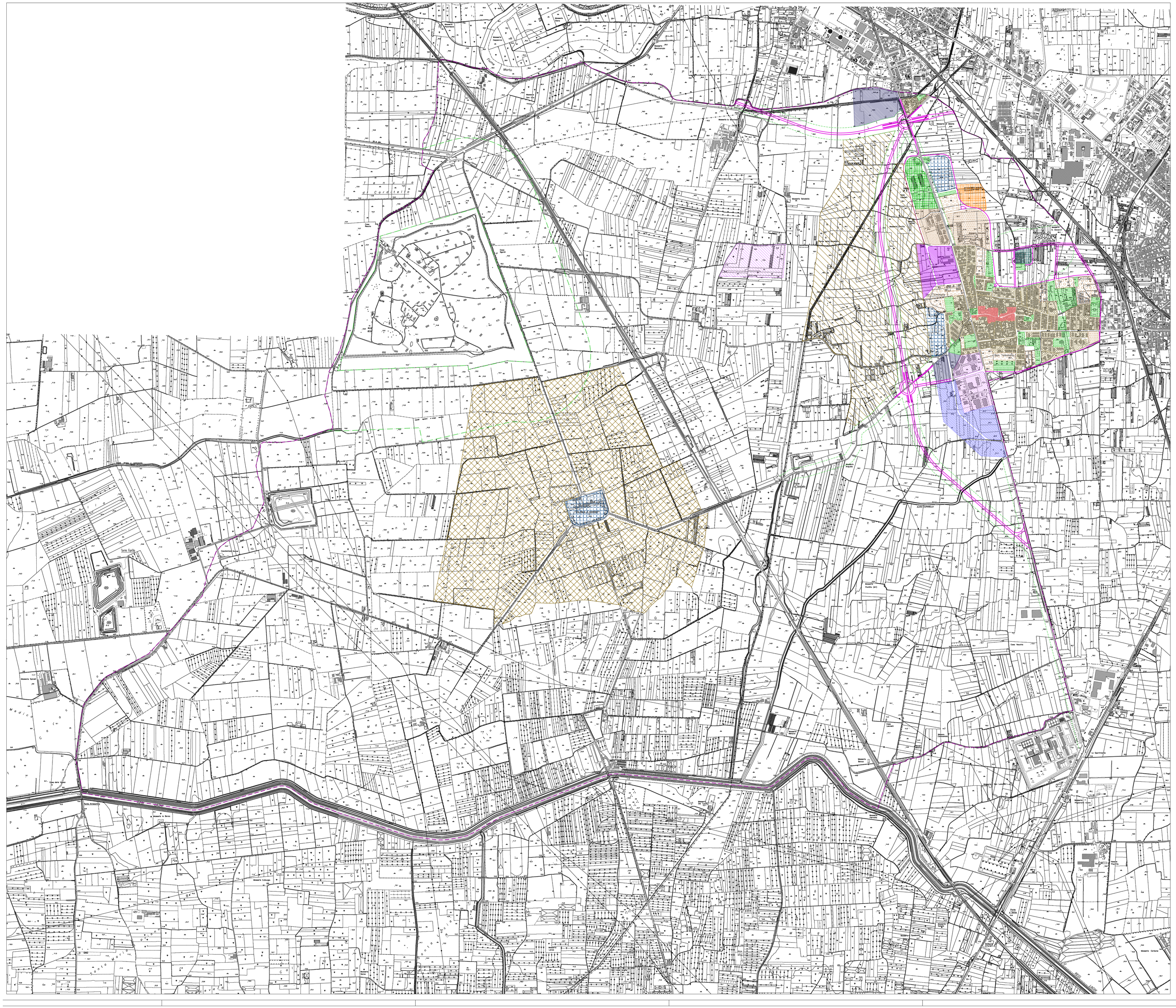

LEGENDA

- Confine comunale
- A - Centro storico
- B1 - B2 - B3 - B4 - Edificata_Residenziale
- C1 - residenziale dei P.E.P.P. di nuova espansione
- C2 - C3 - C4 - Residenziale privata
- D1 - D2 - Industriale ed artigianale esistente
- D3 - Commerciale esistente
- D4 - Industriale ed artigianale di nuova espan
- D5 - Direzionale commerciale e/o turistico alb
- E1 - Agricola vincolata
- E2 - Agricola semplice
- E3 - Agricola produttiva
- F1 - Fiera mercato ortofrutticolo
- F2 - F3 - F4 - Attrezzature comprensoriali per ist...
- F5 - Attrezzature sanitarie
- F6 - Cimitero
- S - Standards
- Viabilità di progetto
- FR - fasce di rispetto
- M - Aree militari

Firmato digitalmente da
Renato Cristiano
CN = Cristiano
Renato Ingegnere
C = IT

COMUNE DI SAN TAMMARO

PROVINCIA DI CASERTA

P.U.C.

PIANO URBANISTICO COMUNALE

IL R.U.P. - DIRIGENTE U.T.C.
Ing. Luigi Vitelli

IL SINDACO
Dott. Emiddio Cimmino

ELABORATO: **TAV. 5**

TITOLO: **PIANIFICAZIONE PREGRESSA**

PROGETTO:

STUDIO ASSOCIATO E INGEGNERIA DI ARCHITTURA
CRISTIANO

Ing. Renato Cristiano
Ing. Mario Cristiano
Arch. Allan Cristiano
collaboratori:
Arch. Germana Di Gennaro
Arch. Adriano Pollice

DATA	SCALA	FORMATO
2016	1:10.000	A0